Ministero dell'Istruzione, dell'Università e della Ricerca

IL REPORT A UN ANNO DAL SISMA

LA TASK FORCE

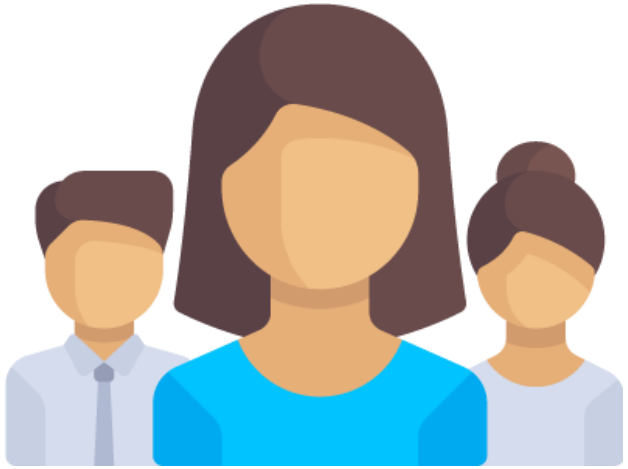

Istituita dal Miur dopo il sisma che ha colpito il Centro Italia il 24 agosto 2016

Composta da rappresentanti della Direzione Generale per l'Edilizia Scolastica e della Direzione per lo Studente del Miur, e da esponenti degli Uffici Scolastici Regionali coinvolti

Ha messo in campo tutte le attività necessarie per garantire l'avvio dell'anno scolastico 2016/2017 e la sua regolare prosecuzione

Ha operato, in stretto raccordo con la Protezione Civile e in contatto con i dirigenti scolastici del territorio, per affrontare le problematiche legate alla parte infrastrutturale nella fase di emergenza (assicurando tende, tensostrutture, moduli provvisori ad uso scolastico) e per garantire assistenza alle comunità scolastiche interessate

LE AZIONI NEI PRIMI 12 MESI

1. 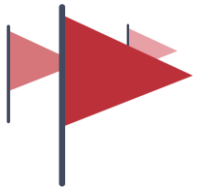

definizione, in collaborazione con la Protezione Civile, delle aree in cui realizzare tende e/o strutture modulari provvisorie ad uso scolastico

2.

realizzazione delle strutture provvisorie, anche grazie alle donazioni ricevute

3.

verifica della disponibilità di strutture scolastiche sulla costa (Marche) per le studentesse e gli studenti che hanno lasciato la propria residenza

4.

coordinamento del supporto e delle donazioni attraverso il piano 'Ripartiamo dalla scuola'

5.

fornitura di materiali didattici, strumenti digitali e libri

6.

fornitura di arredi scolastici

Ministero dell'Istruzione,
dell'Università e della Ricerca

LE AZIONI NEI PRIMI 12 MESI

7.

progettazione di laboratori e attività anche in orario extra-scolastico, in collaborazione con le principali associazioni

8.

organizzazione del servizio di trasporto per le studentesse e gli studenti trasferiti provvisoriamente in altre strutture

9.

organizzazione di percorsi laboratoriali e incontri formativi per la prevenzione dei disturbi post-traumatici sia per il personale scolastico che per studentesse e studenti

10.

attività di formazione e informazione sul rischio sismico, in collaborazione con la Protezione Civile e con l'INGV (Istituto Nazionale di Geofisica e Vulcanologia)

11.

definizione di norme ad hoc per derogare al numero di classi e docenti, per la salvaguardia dell'anno scolastico 2016/2017 e per gli Esami di Stato

12.

stanziamento, nel decreto Sud, di fondi e strumenti per garantire più docenti e personale Ata anche per l'anno scolastico 2017/2018

I PRINCIPALI DATI ANNO SCOLASTICO 2016/2017

Ripartiamo dalla SCUOLA

15 mln

per salvaguardare la continuità didattica garantendo più personale

5,7 mln

di donazioni ricevute da privati a supporto delle scuole per moduli provvisori o materiali

3,2 mln

per attrezzature, arredi, trasporti, materiali, attività extracurricolari

2.642 VERIFICHE DI AGIBILITÀ EFFETTUATE NELLE SCUOLE

66% agibili, 27% parzialmente o temporaneamente inagibili, 6% inagibili, 1% inagibile per rischio esterno (dati Protezione Civile)

2.429

ALUNNE E ALUNNI

accolti in moduli provvisori

1.838 BANCHI
2.108 SEDIE
60 CATTEDRE

30 LIM
480 PC/TABLET

arredi e attrezzature forniti

66 DOCENTI

88 UNITÀ DI PERSONALE ATA

in più per rispondere alle richieste delle scuole

MIUR

Ministero dell'Istruzione, dell'Università e della Ricerca

I PRINCIPALI DATI ANNO SCOLASTICO 2017/2018

16 mln

a disposizione per moduli e strutture provvisorie

15 mln

per le necessità di personale docente e Ata in più grazie alle deroghe previste dal decreto Sud

Ripartiamo dalla SCUOLA

MIUR

Ministero dell'Istruzione,
dell'Università e della Ricerca

LE SCUOLE DI AMATRICE E ARQUATA DEL TRONTO

Istituto Omnicomprensivo di Amatrice
(Realizzato dalla Protezione Civile di Trento)

Istituto "A. Ruffini" di Arquata del Tronto

Ministero dell'Istruzione,
dell'Università e della Ricerca

STRUTTURE MODULARI SCOLASTICHE POST SISMA

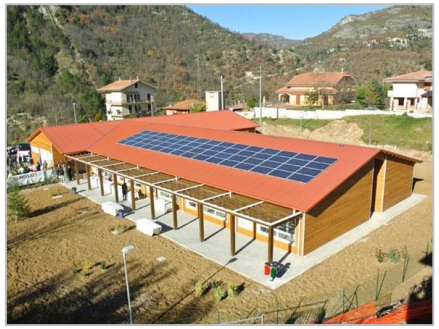

ACQUASANTA TERME (AP)
Scuola dell'Infanzia e Primaria
"Berardo Tucci"

ACQUAVIVA PICENA (AP)
Istituto Scolastico Comprensivo
"A. De Carolis"

CROGNALETO (TE)
Scuola Primaria e Secondaria di
1° grado (frazione Nerito)

CITTAREALE (RI)
mensa - Scuola dell'infanzia e
primaria "Benedetto Barberi"

CITTAREALE (RI)
Scuola dell'infanzia e primaria
"Benedetto Barberi"

ISOLA DEL GRAN SASSO D'ITALIA (TE)
Scuola elementare
di Cerchiara

CORRIDONIA (MC)
Scuola dell'Infanzia e Primaria
"Colbuccaro"

GUALDO (MC)
Scuola dell'Infanzia, Primaria e
Secondaria di 1° grado "R. Murri"

LORO PICENO (MC)
Scuola dell'infanzia

VALFORNACE (MC)
Scuola primaria e secondaria di I
grado "Ugo Betti"

[Vai alla Gallery Flickr]

Ministero dell'Istruzione,
dell'Università e della Ricerca

IL LICEO SPORTIVO DI AMATRICE

Il Salto – Amatrice Rinasce
Video su Youtube

31 studentesse e studenti – 9 della città colpita dal sisma e 22 da diverse regioni italiane - da settembre frequenteranno i corsi del **Liceo scientifico ad indirizzo sportivo internazionale** all'Istituto omnicomprensivo "Romolo Capranica" di Amatrice.

- Le studentesse e gli studenti potranno scegliere tra **diverse discipline sportive**
- Il Coni invierà periodicamente **allenatori e professionisti nazionali** del mondo dello sport
- Lo studio di **due lingue straniere** darà l'impronta internazionale all'indirizzo e permetterà di svolgere **esperienze all'estero**